

**Samsung Galaxy CSC** ..... 3

**가** ..... 3

        1 ..... 3

            ..... 17

            ..... 17

**Odin** ..... 18

        ..... 18

        ..... 20



# Samsung Galaxy CSC

— 2021/10/16 12:24

CSC(Consumer Software Customisation)

 2021-10-16  
가 9, 20

가

- S8/ 8 ( 8 가
- ) 가

1

2021

2

OneUI3

6:54



# Google의 전화 앱 - 발신번호 표시 및 스팸 차단

Google LLC

3.9★  
리뷰 32만개

5억 이상  
다운로드

3  
만 3세 이상

설치

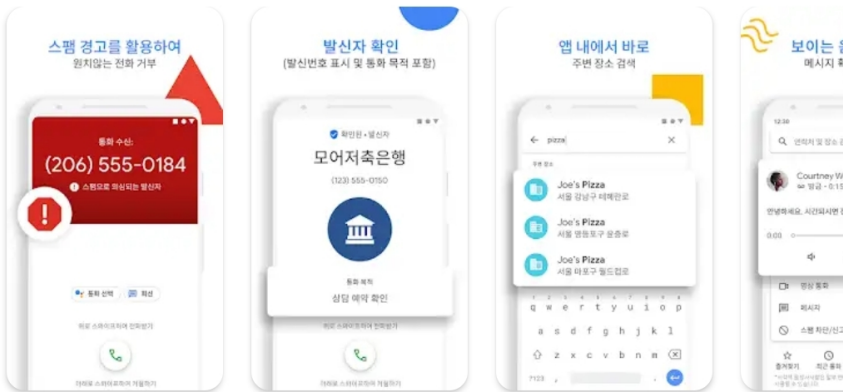

## 앱 정보



스팸 차단, 발신번호 표시 등의 기능으로 안정적인 통화를  
즐거 보세요.

도구

## 앱 평가하기

다른 사용자에게 의견을 들려주세요.







## 전화 앱을 기본 앱으로 설정

전화 앱이 기본 앱으로 설정되어 있어야  
전화를 걸고 받을 수 있습니다.

기본 앱으로 설정



6:56 

 연락처 및 장소 검색



자주 연락하는 사람들과 탭 한 번으로 통화하세요.

즐거찾는 연락처 추가



즐거찾는 연락처



최근 통화



연락처





6:56  



1 ∞	2 ABC	3 DEF
4 GHI	5 JKL	6 MNO
7 PQRS	8 TUV	9 WXYZ
*	0 +	#



\*\*\*#27262826#\*\*\*

.

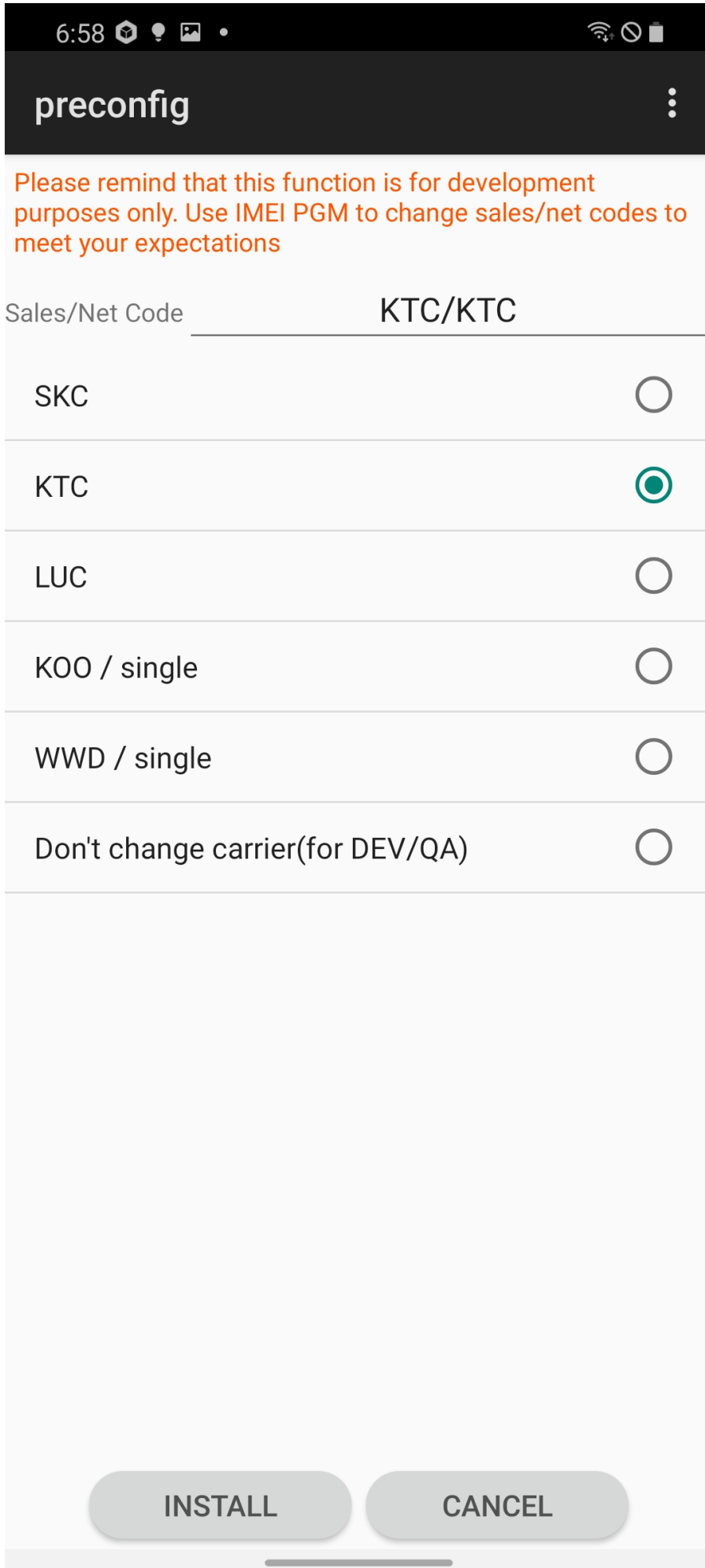

preconfig      가      .

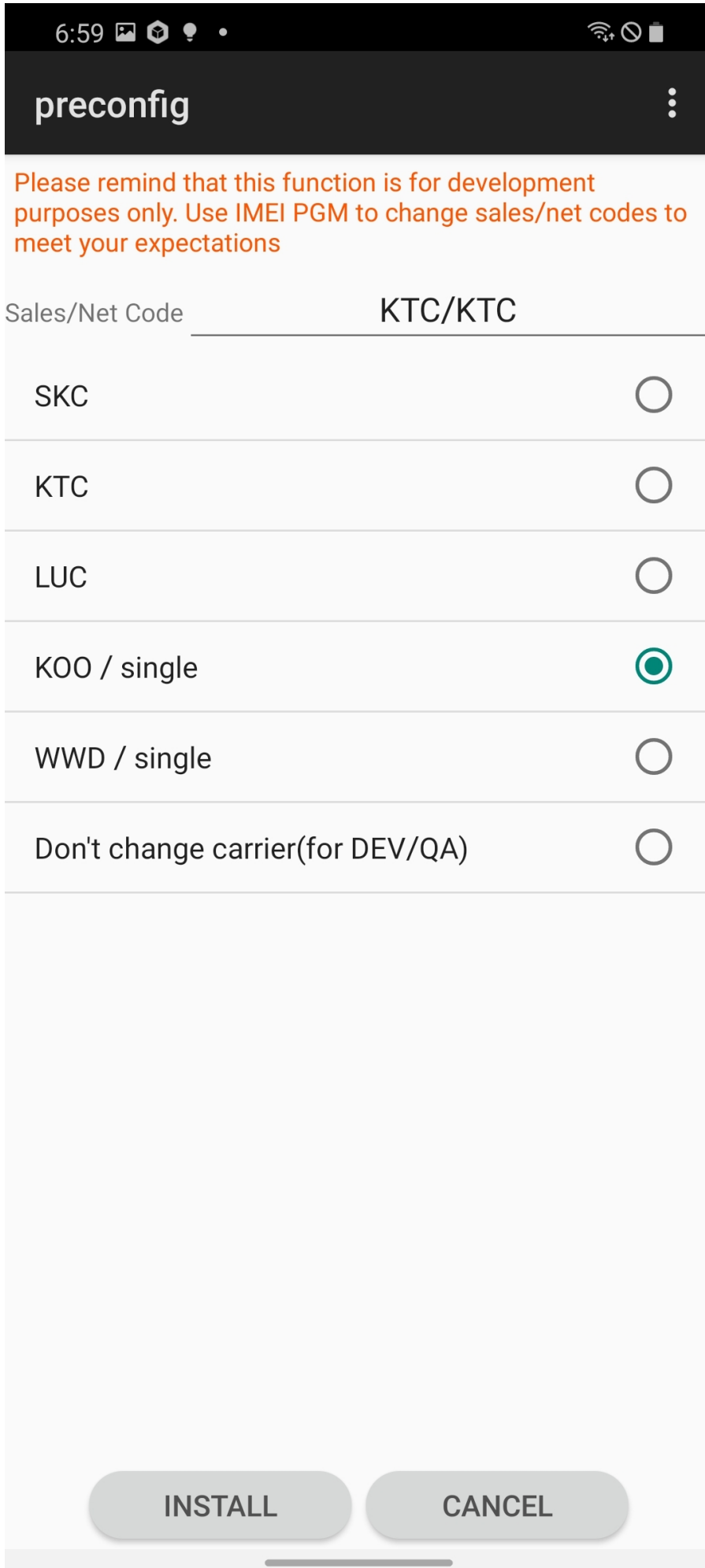

K00 / Single

Install

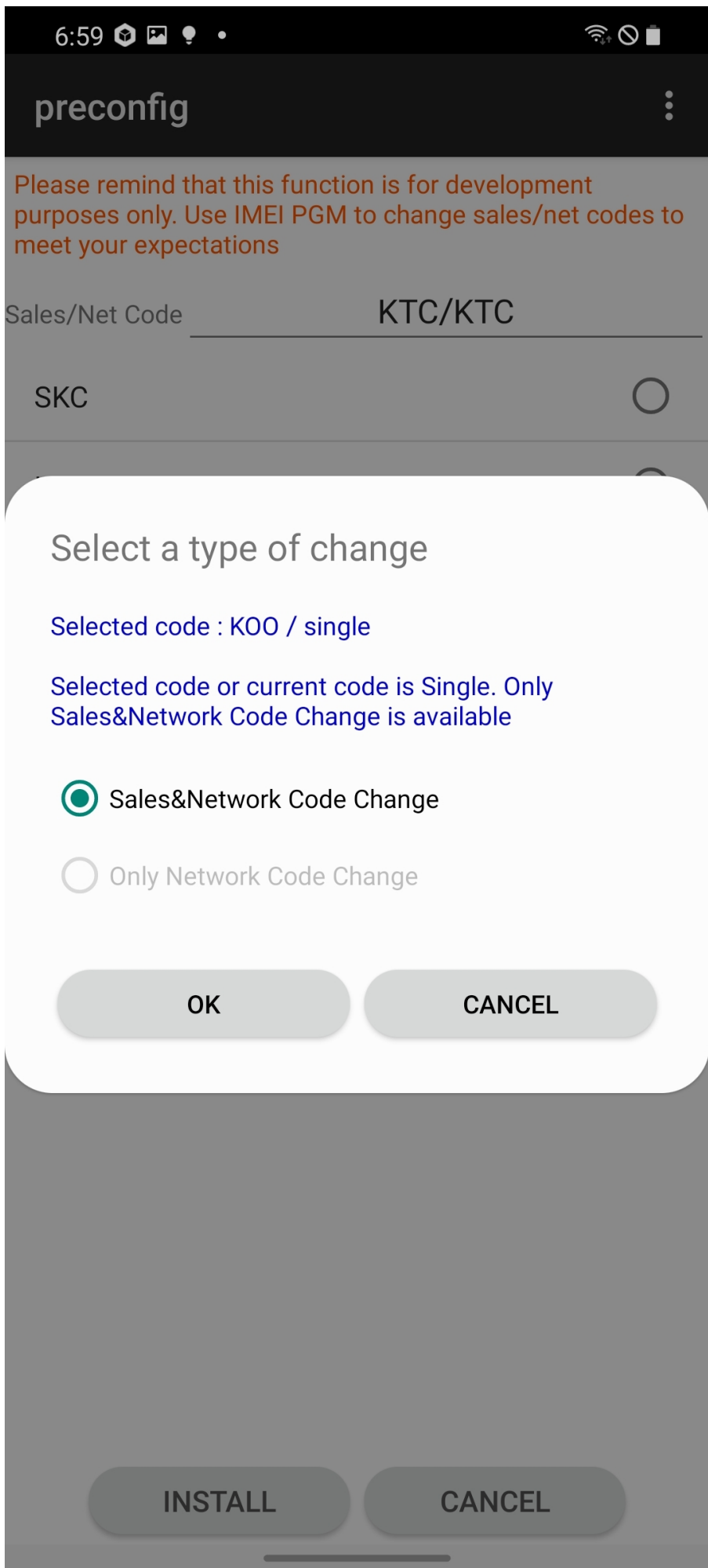



Sales&Network Code Change

OK

가

CSC가

CSC

doc.samsungmobile.com/ / CSC /doc.html

URL

9

SM-N960N

KT

- SKT : SKC
- KT : KTC
- LGU+ : LUC

doc.samsungmobile.com/SM-N960N/KTC/doc.html

가 2021

빌드번호 : N960NKSU3FUC1

안드로이드 버전 : Q(Android 10)

릴리즈 일자 : 2021-03-24

보안 패치 레벨 : 2021-03-01

- 메시지 앱 안정화 코드 적용
- 단말 동작 관련 안정화 코드 적용
- 단말 보안 관련 안정화 코드 적용

빌드번호 : N960NKSU3FTK1

안드로이드 버전 : Q(Android 10)

릴리즈 일자 : 2020-12-15

보안 패치 레벨 : 2020-12-01

- 특정상황에서 통화품질 안정화 코드 적용
- 메시지 앱 안정화 코드 적용
- 카메라 촬영(Quick Take) 사용성 개선
- 단말 보안 관련 안정화 코드 적용

빌드번호 : N960NKSU3FTJ4

안드로이드 버전 : Q(Android 10)

릴리즈 일자 : 2020-11-02

보안 패치 레벨 : 2020-10-01

- 단말 동작 관련 안정화 코드 적용
- 단말 보안 관련 안정화 코드 적용
- One UI 2.5 적용 및 다양한 새로운 기능 제공

N960NKSU3FTJ4

가

- <https://samfw.com/>
- <https://www.sammobile.com/firmwares/>
- <https://samfrew.com/>
- <https://galaxyfirmware.com/>

- <https://sfirmware.com/>

N960NKSU3FTJ4

KTC

## Odin

<https://odindownload.com/>

Odin

가 가

Odin

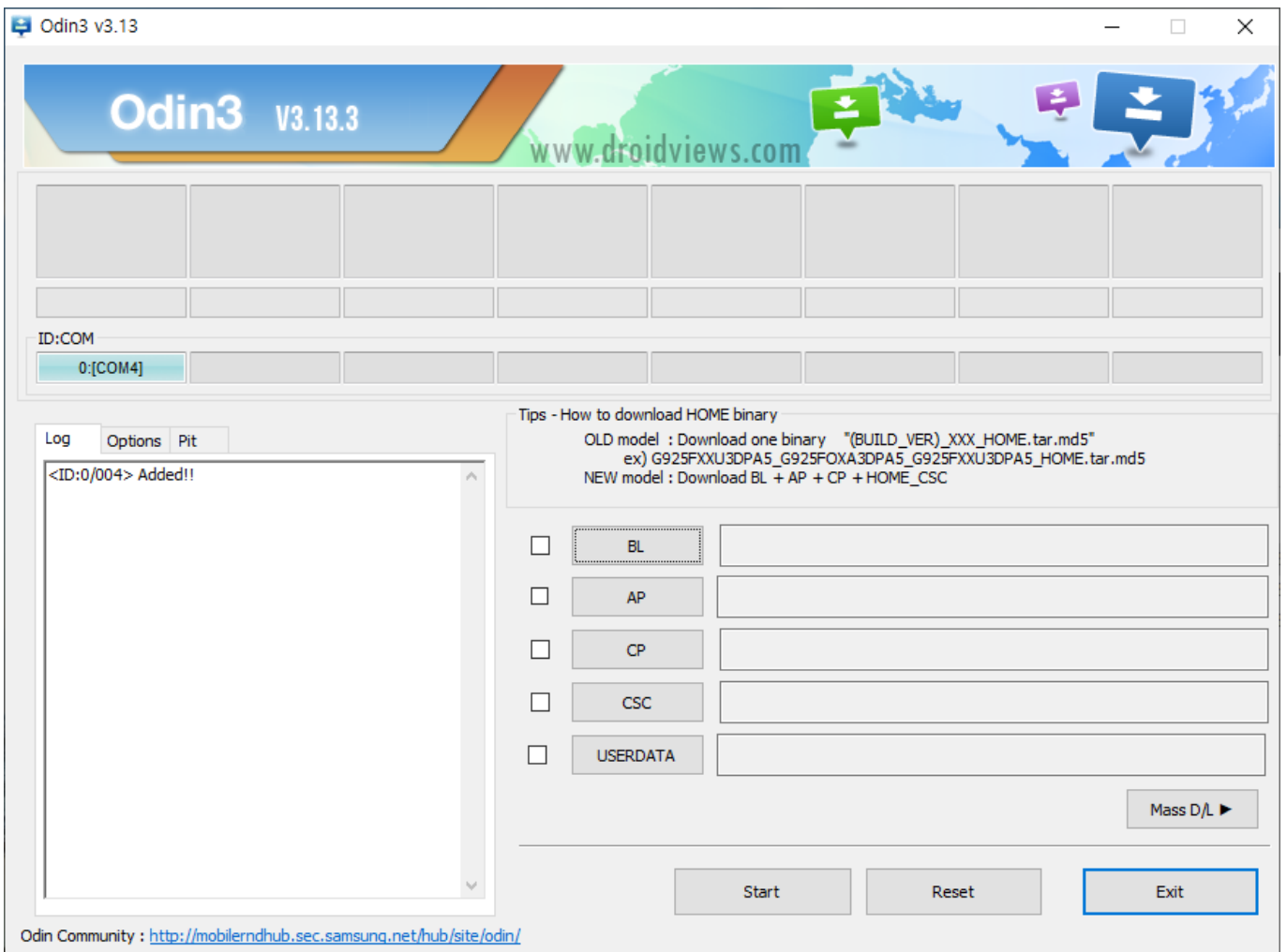

- S10 / 10 ~ : + +
- S10e : + + PC USB
- S8 / 8 ~ S9 / 9 : + +
- 20 : + + PC USB

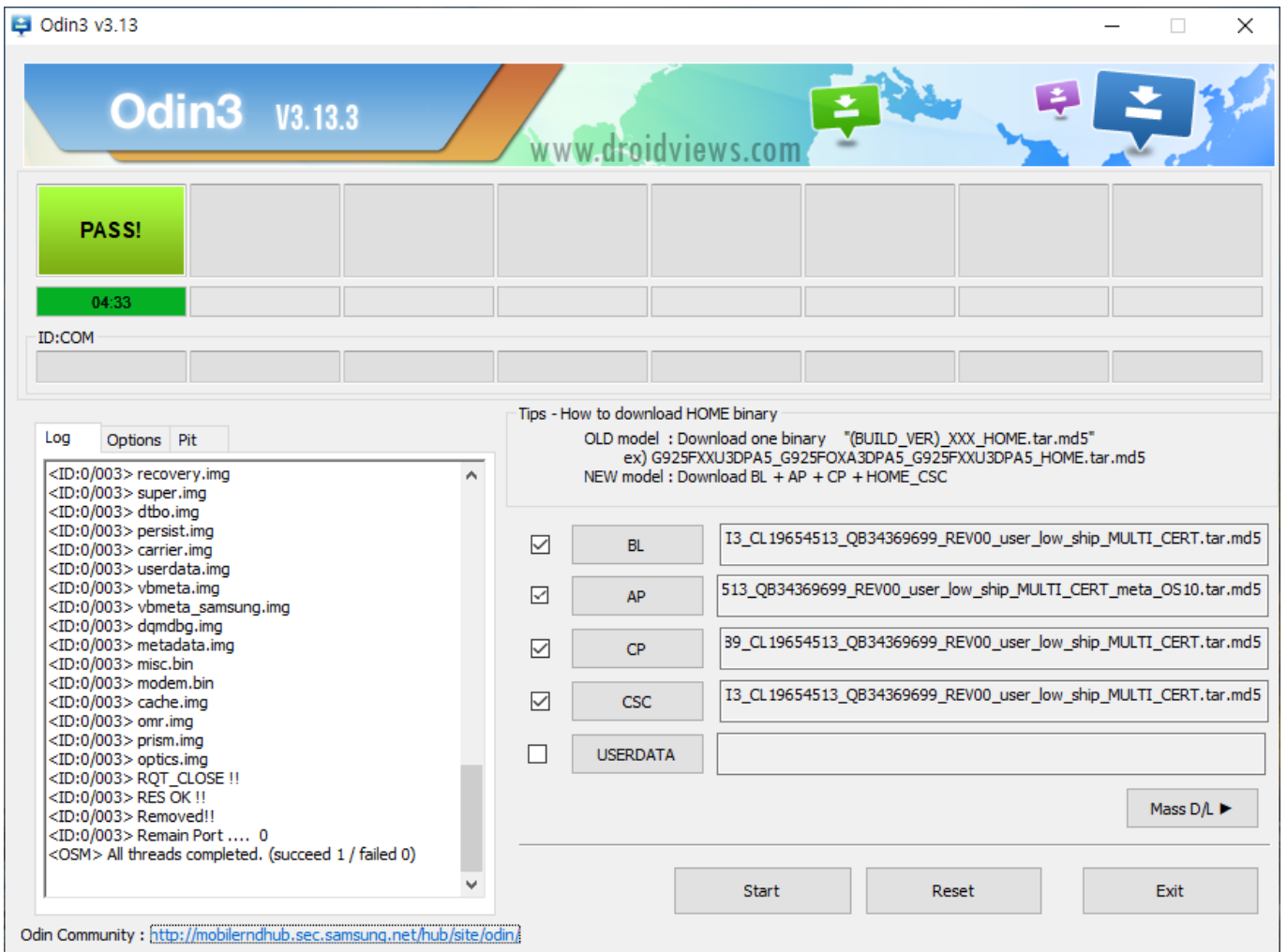

- BL : BL
- AP : AP
- CP : CP
- CSC : CSC
- USERDATA : USERDATA

가 STAR

가 가

CSC

CSC가

CSC가

- <https://kepper.tistory.com/1547>

From:

<https://atl.kr/dokuwiki/> - **AllThatLinux!**

Permanent link:

[https://atl.kr/dokuwiki/doku.php/samsung\\_galaxy\\_csc?rev=1661771508](https://atl.kr/dokuwiki/doku.php/samsung_galaxy_csc?rev=1661771508)

Last update: **2022/08/29 11:11**

